

ALLE MASSE SIND ZU PRÜFEN.
UNSTIMMIGKEITEN SOWIE EVT. ÄNDERUNGEN
AUS STATIK + WÄRMESCHUTZBER. SIND
ZU BERÜCKSICHTIGEN.

NACHBAR 417/13
GRENZE RECHTS
DIE ÖFTNUNGSH. SIND VOR BAUBEGINN
MIT FENSTERBAUER AUF DIE ROLLADEN-
EINBAUMASSE ABZUSTIMMEN!

BLATT 2 M: 1:100
ERDGESCHOSS

BAUHERR
REITER, NATALIA
6722 WINNWEILER
AM POTZBACHER PFAD 8

WINNWEILER 20.11.2010

PLANUNG + PLANVORLAGE:
ARCHITEKTURLEISTUNGEN -
HOCHBAUPLANUNG

ARCHITECT
GENSINGER THONGBAI
EINGETRAGEN IN
BÜRO FÜR MATZENBACH
ZUSÄTZLICH: DR. GOSCH-SCHNEIDER
PLANNUMMER: 101/10
VERLEBUNGSDATUM: 2010-11-10

WINNWEILER 20.11.2010

NACHBAR 417/13
GRENZE RECHTS

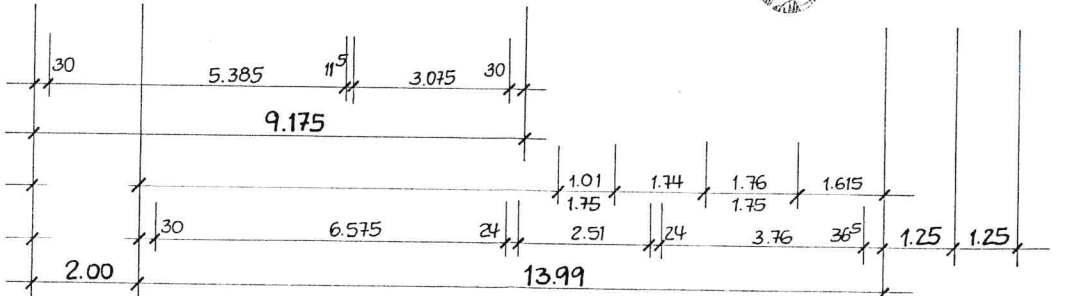
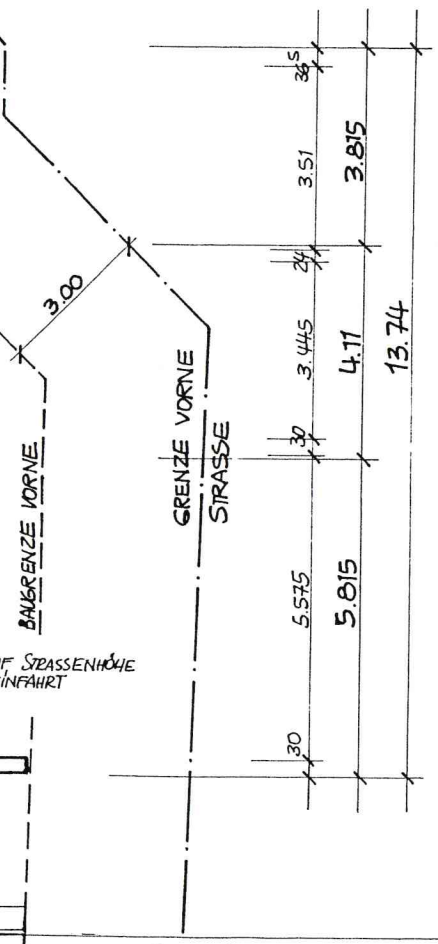
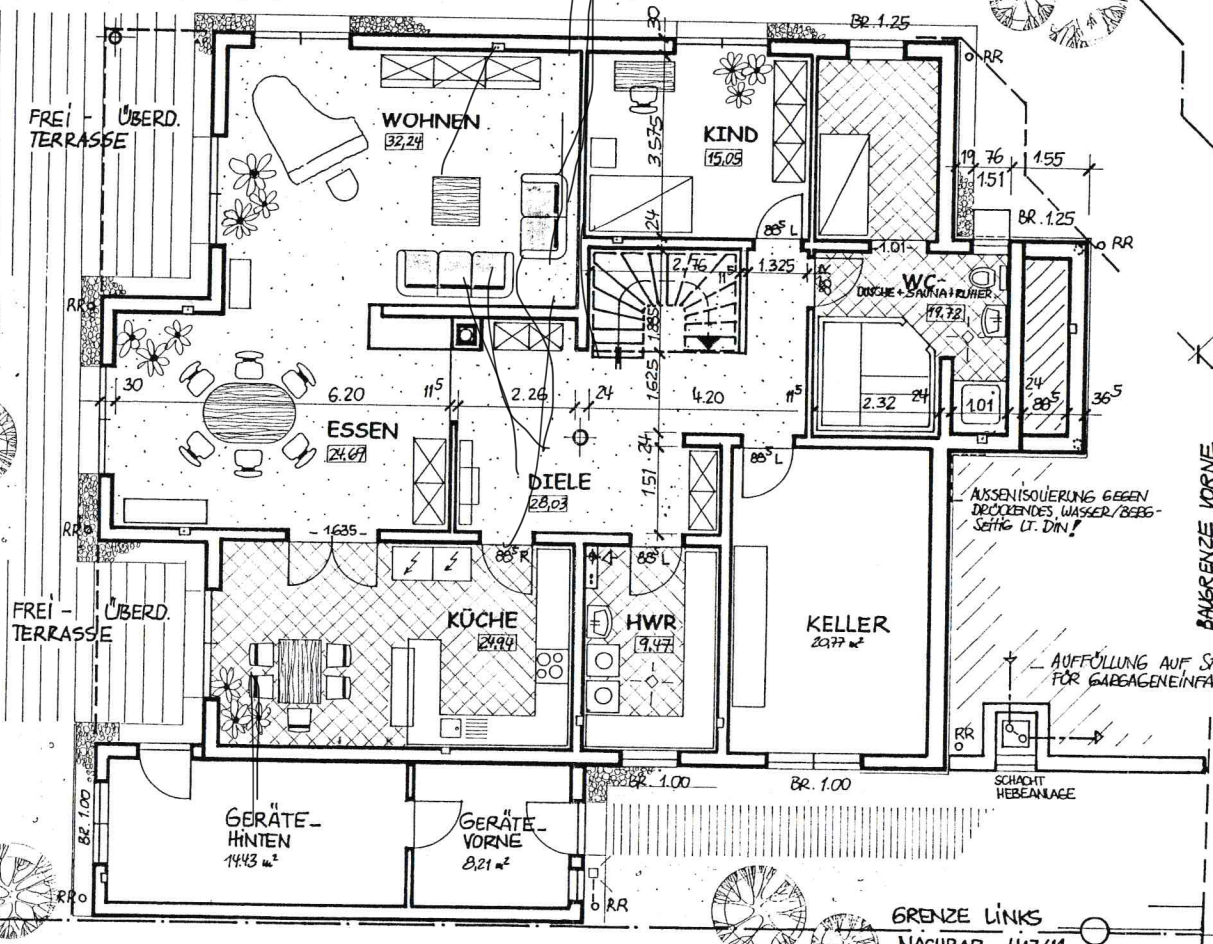
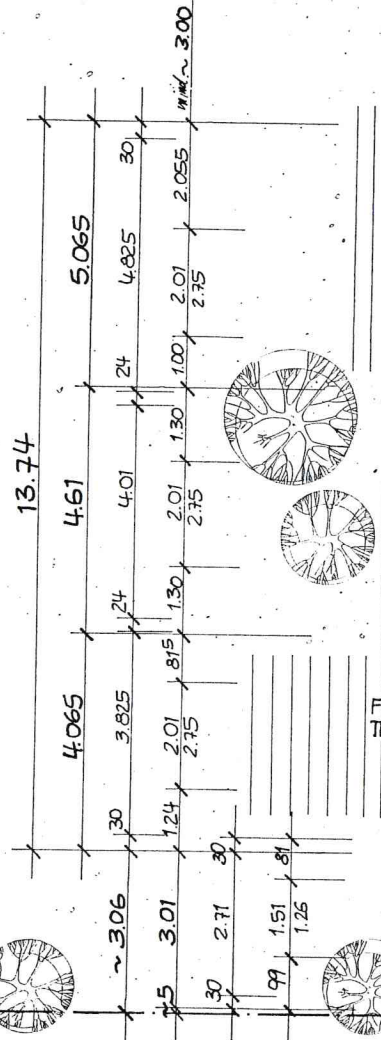
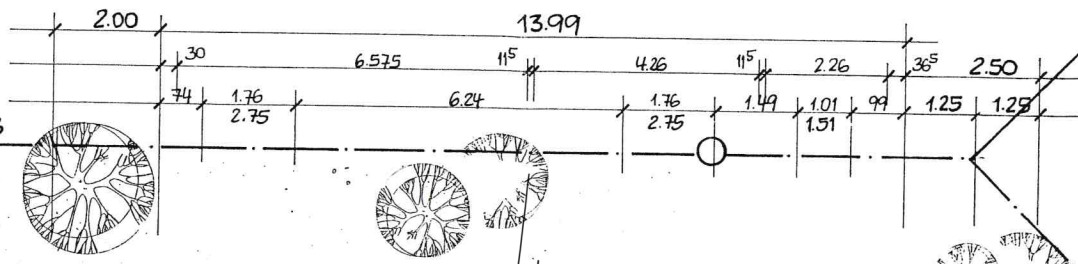

ALLE MASSE SIND ZU PRÜFEN.
UNSTIMMIGKEITEN SOWIE EVT. ÄNDERUNGEN
AUS STATIK + WÄRMESCHUTZBER. SIND
ZU BERÜCKSICHTIGEN.

WOHNHAUSNEUBAU

BLATT 3 M 1:100
UNTERGESCHOSS

BAUHERR
REITER NATALIA
6722 WINNWEILER
AM POTZBACHER PFAD 8

PLANUNG + PLANVORLAGE:
ARCHITEKTURLEISTUNGEN - HOCHBAUPLANUNG

GENSINGER THONGBAI
ARCHITECTURE
GENSINGER THONGBAI
ARCHITECTURE
GENSINGER THONGBAI
ARCHITECTURE